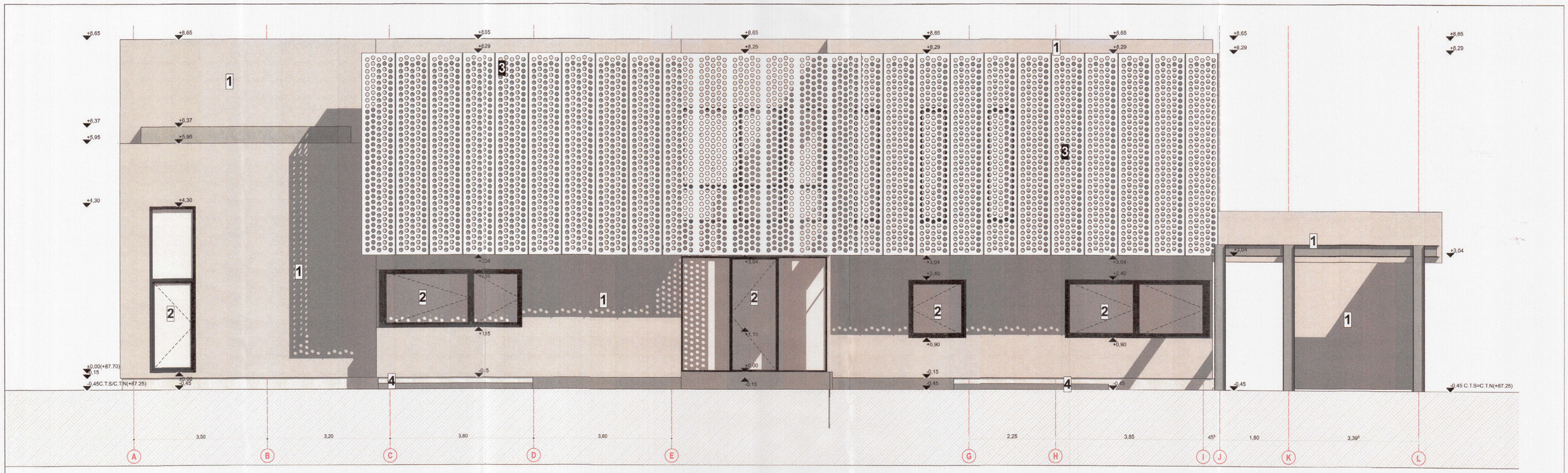

F-02 FATADA EST

1:50

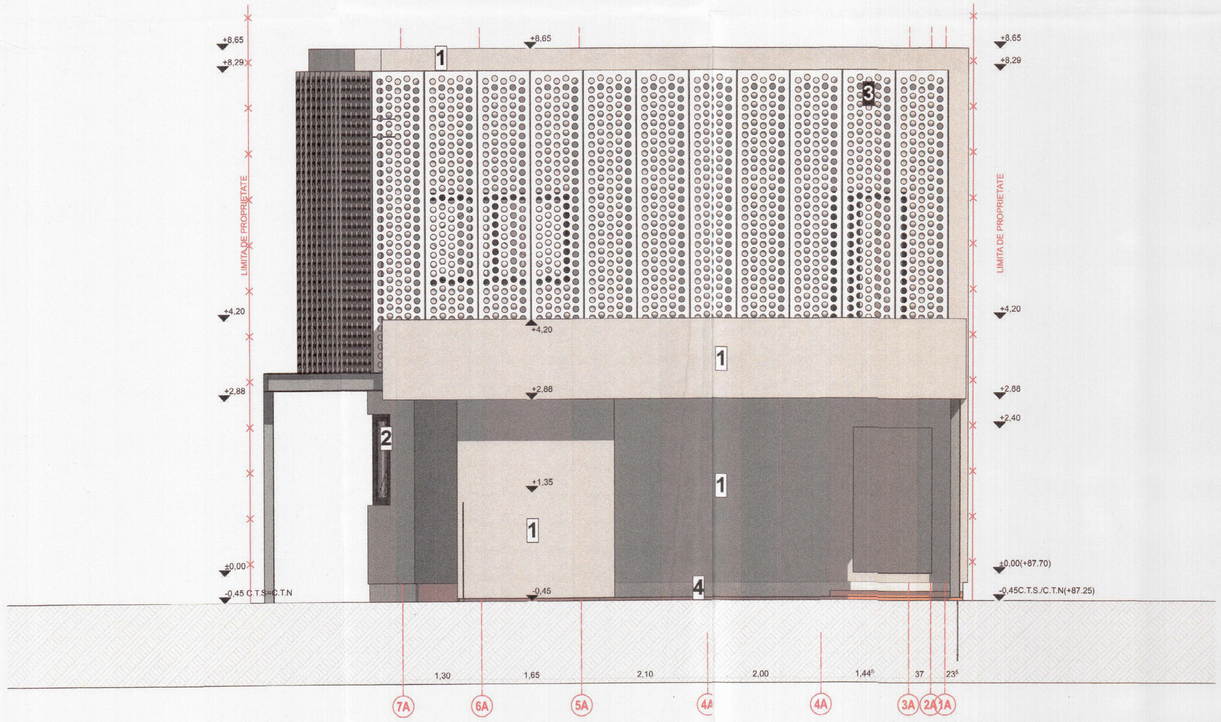

F-01 FATADA NORD

Fatada Nord

1:50

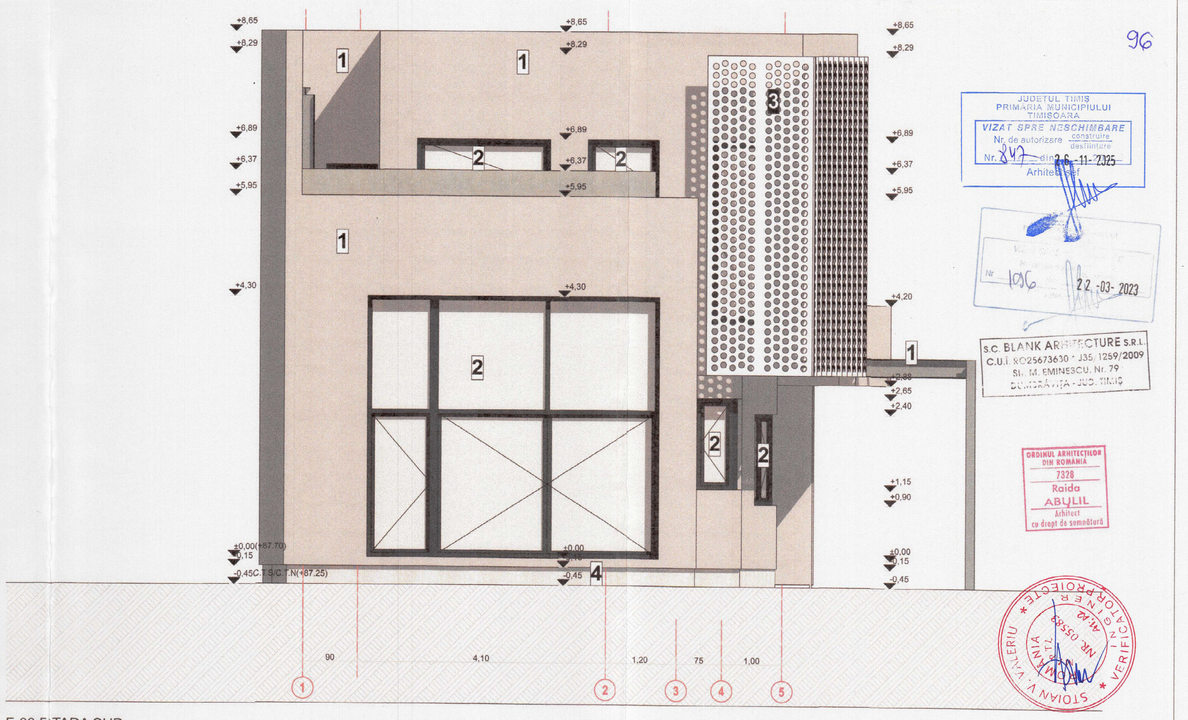

F-03 FATADA SUD

1:50

96

JUDEȚUL TIMIȘ
PRIMĂRIA MUNICIPIULUI TIMIȘOARA
VIZAT SPRE NESCHIMBARE
Nr. de autorizare construire/desființare
Nr. 842 din 06-11-2025
Arhitect șef

Nr. 1096 22-03-2023

S.C. BLANK ARHITECTURE S.R.L.
C.U.I. RO25673630 * J35/1259/2009
Str. M. EMINESCU, Nr. 79
TIMIȘOARA, JUD. TIMIȘ

ORDINUL ARHITECȚILOR DIN ROMÂNIA
7328
Raida ABUȚIL
Arhitect
cu drept de semnătură

LEGENDA

1. TENCUIALA DECORATIVA, CUL. ALBA NCS S 0500-N
2. TAMPLARIE PVC CUL GRI, NCS S 7502-B
3. PANOU PLACAJ FATADA
   TABLA PERFORATA, NCS S 2002-B50G
4. TENCUIALA DECORATIVA SOCLU CUL GRI, NCS S 7502-B

	Nume	Semnatura	Data	Cerinta	Referat / Expertiza nr. / data
Verificator:	ing.				
Expert:	ing.				

blank studio

BLANK ARHITECTURE SRL
telefon: 0745013366 e-mail: contact@blankstudio.ro
RO25673630, J35/1259/2009, str. Dumbravita, judet Timis

	Nume	Semnatura		
Sef proiect:	arh. ABUTIL Raida		Scara:	1:50
Proiectant:	arh. ABUTIL Raida		Data:	SEPTEMBRIE 2022
Desenat:	arh. ABUTIL Raida			

Titlu proiectului: DESFIINTARE CONSTRUCTII EXISTENTE. CONSTRUIRE CASA
Str. Mircea cel Batran nr. 97, Timisoara, Jud. TIMIS CF nr. 454357 Timisoara Romania

Proiect nr: 844 | 2022

Beneficiar: [redacted]

Faza: D.T.A.C.+P.T.

Titlu de plansa: FATADA SUD, FATADA NORD SI FATADA EST

Plansa nr.: A-07